



ORIENTACIÓN ACADÉMICA

Departamento de Orientación

POST - OBLIGATORIAS

ENSEÑANZAS OBLIGATORIAS

NO OBLIGATORIAS

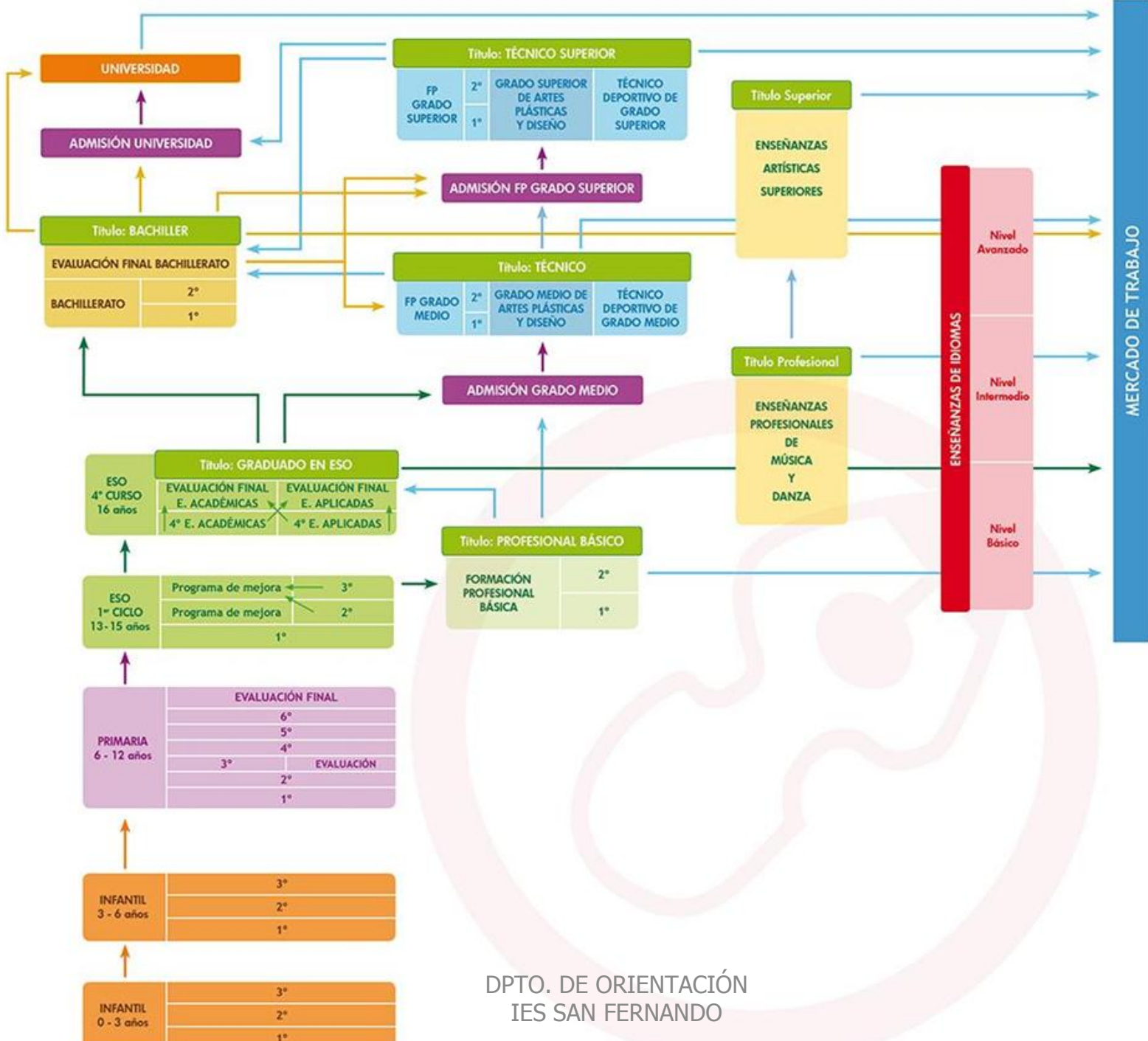

4º ESO

OBLIGATORIAS	ENSEÑANZAS ACADÉMICAS			ENSEÑANZAS APLICADAS	
	Geografía e historia		3	Geografía e historia	3
	Lengua y literatura		4	Lengua y literatura	4
	Matemáticas académicas		4	Matemáticas aplicadas	4
	Inglés		4	Inglés	4
TRONCALES	Economía	Física y química	3	Tecnología	
	Latín	Biología y Geología	3	Elegir 1	Iniciación actv. emprendedora
					Ciencias aplicadas
ESPECIFICA OBLIGATORIA	Educación Física				4
	Religión /Valores éticos				2
ESPECÍFICAS OPCIONALES (elegir 1 de cada fila)	Deportes	TICO	Francés	Música	2
	Deportes	TICO	Filosofía	EPVA	2

Al finalizar 4º ESO

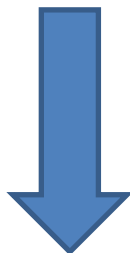

Prueba de título en ESO

FORMACIÓN
PROFESIONAL DE
GRADO MEDIO

BACHILLETATO

MUNDO LABORAL

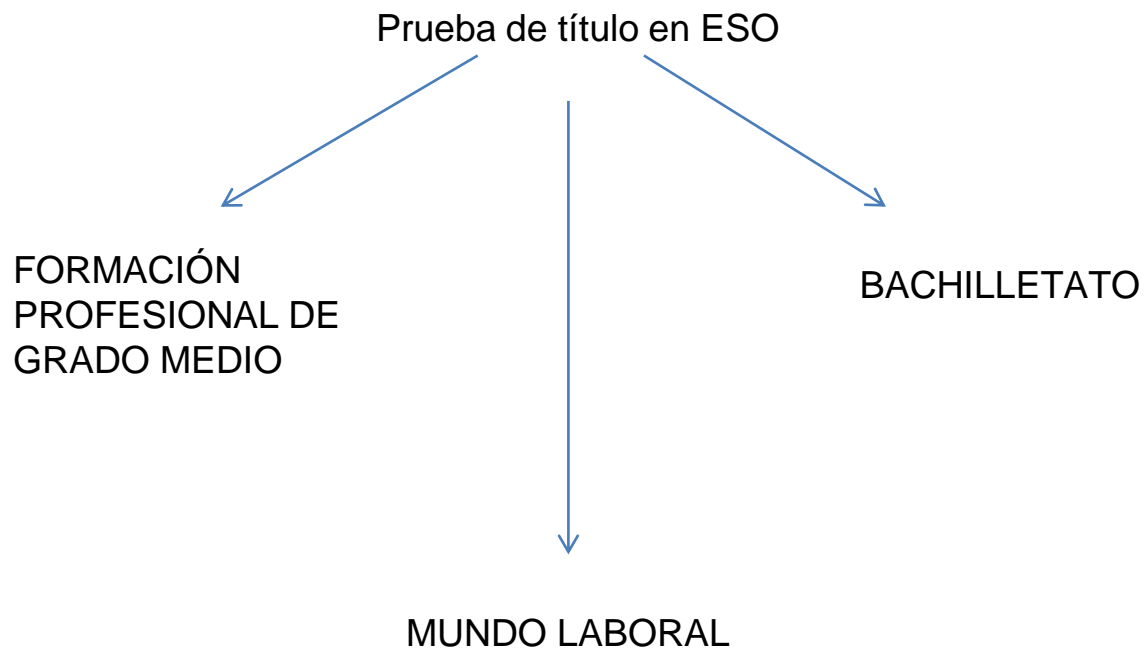

BACHILLERATO

DPTO. DE ORIENTACIÓN
IES SAN FERNANDO

BACHILLERATO

- Se organiza en dos cursos y se podrá permanecer como máximo 4 años.
- Al finalizar con todo aprobado se obtiene el título de Bachiller
- El título de Bachiller da acceso a:
 - Formación Profesional de Grado Superior
 - Estudios universitarios de Grado
 - Enseñanzas superiores de Enseñanzas Artísticas
 - Enseñanzas Deportivas de Grado Superior
 - Mundo laboral

BACHILLERATO

- Hay tres modalidades: Artes, Humanidades y Ciencias Sociales y Ciencias.
- En la modalidad de Artes hay dos vías:
 - Vía de artes plásticas, imagen y diseño
 - Vía de artes escénicas, música y danza

BACHILLERATO

Las materias que se cursan en Bachillerato se dividen en:

- Troncales: 4 en cada curso
- Troncales de opción: 2 en cada curso
- Específicas obligatorias: 1 en 1º bachillerato
- Específicas opcionales: 2 en cada curso

1º BACHILLERATO

	CIENCIAS SOCIALES		CIENCIAS	
	TRONCALES	Filosofía	4	Filosofía
Lengua		4	Lengua	4
Inglés		4	Inglés	4
Matemáticas CCSS		4	Matemáticas I	4
TRONCALES DE OPCION	Hª Mundo Cont.	4 (OBLIG)	Física-química	4 (OBLIG)
	Economía	4	Biología-geología	4
	Lit. Universal	4	Dibujo técnico I	4
ESPECIFICA OBLIGATORIA	Educación Física (2h)			
ESPECÍFICAS OPCIONALES	Tecnología Industrial I			2
	Anatomía aplicada			2
	TIC I			2
	Francés			2
	Dibujo Artístico I			2
	Religión			2

2º BACHILLERATO

	CIENCIAS SOCIALES		CIENCIAS	
	TRONCALES	Hª de España	4	Hª de España
Lengua		4	Lengua	4
Inglés		4	Inglés	4
Matemáticas CCSS		4	Matemáticas II	4
TRONCALES DE OPCION	Economía	4	Biología	4
	Geografía	4	Dibujo Técnico II	4
	Hª Arte	4	Química	4
ESPECIFICA OPCIONAL	Filosofía			4
	Física			4
ESPECÍFICAS OPCIONALES	Francés			2
	Tecnología Industrial II			2
	TIC II			2
	Psicología			2

CAMBIOS EN EL ITINERARIO EDUCATIVO

- Los alumnos que vayan a repetir el primer curso en su totalidad podrán cambiar de modalidad.
- Los alumnos que promocionen a segundo podrán cambiar de modalidad ateniéndose a los siguientes principios:
 - El alumno debe completar un itinerario educativo.
 - En caso de promoción con materias suspensas distintas de las comunes, el alumno no deberá recuperarlas
 - En todo caso, las materias sujetas a prelación sólo podrán cursarse tras haberse cursado las previas con las que se vinculan

¿PAU?

En cuanto al acceso a la Universidad se informa que los alumnos que cursen 2º de Bachillerato en el curso académico 2016/2017 y deseen acceder a la Universidad en el curso académico 2017/2018 o posteriores no se les exigirá haber superado la Prueba de Acceso a la Universidad (PAU), sino que deberán cumplir los requisitos indicados en el nuevo artículo 38 de la Ley Orgánica 2/2006, de 3 de mayo.

UNIVERSIDAD

DPTO. DE ORIENTACIÓN
IES SAN FERNANDO

UNIVERSIDAD

- Las enseñanzas universitarias oficiales son las de GRADO, MÁSTER y DOCTORADO, que se miden en créditos europeos (ECTS).
- El número mínimo de horas, por crédito, será de 25 y el máximo de 30.
- En estas hora se incluyen las correspondientes a las clases lectivas, teóricas o prácticas, las horas de estudio, las dedicadas a la realización se seminarios, trabajos, prácticas o proyectos, y las exigidas para la preparación y realización de los exámenes y pruebas de evaluación.

UNIVERSIDAD

■ ENSEÑANZAS DE GRADO

- Tienen 240 créditos (formación teórica y práctica)
- Constan de un mínimo de 60 créditos de formación básica de los que al menos 36 están vinculados a las materias que se definen dentro de las distintas ramas de conocimiento
- El trabajo de fin de Grado tendrá entre 6 y 30 créditos.

UNIVERSIDAD

■ ENSEÑANZAS DE MÁSTER

- Tienen como finalidad la adquisición de una formación avanzada, de carácter especializado o multidisciplinar, orientada a la especialización académica o profesional.
- Tendrán entre 60 y 120 créditos.
- El trabajo de fin de Máster tendrá entre 6 y 30 créditos

UNIVERSIDAD

- **ENSEÑANZAS DE DOCTORADO**
 - Su finalidad es la formación avanzada del estudiante en las técnicas de investigación.
 - Los programas de Doctorado tienen un periodo de formación y un periodo de investigación.

Para cualquier consulta, consultar con el
Departamento de Orientación del IES San Fernando.
Eva Fuentes – eva.fuentes@iessanfernando.edu.es

Gracias